



111年新屋環教園區委託營運管理計畫 園區媒合作業補助辦法

◎ 補助對象

- 1.為辦理本國籍或取得合法居留證件之非本國籍旅客國內團體旅遊之合法設立旅行業。
- 2.全台公私立學校(不含幼兒園)，每校同一班限制參加2次。

◎ 補貼條件、額度、期間

- 1.補助條件：每40人為一團，不限同一旅行社團體及學校班級(可湊團)，每團補貼700元，最高補助1,500團。
- 2.停留時間：不少於30分鐘。
- 3.補助期間：即日起至111年12月26日(星期一)止。

◎ 申請方式及程序

- 1.有意願辦理之旅行社/學校透過透過E-mail(readvisionco@gmail.com)或填寫報名表單。
- 2.旅行社/學校填寫完報名系統報名表單後，內部進行資料審核，符合資格者將依E-mail或簡訊方式通知是否申請成功。
- 3.旅行社/學校依申請時間至園區參訪，須填寫園區媒合紀錄單作為紀錄。



報名表單

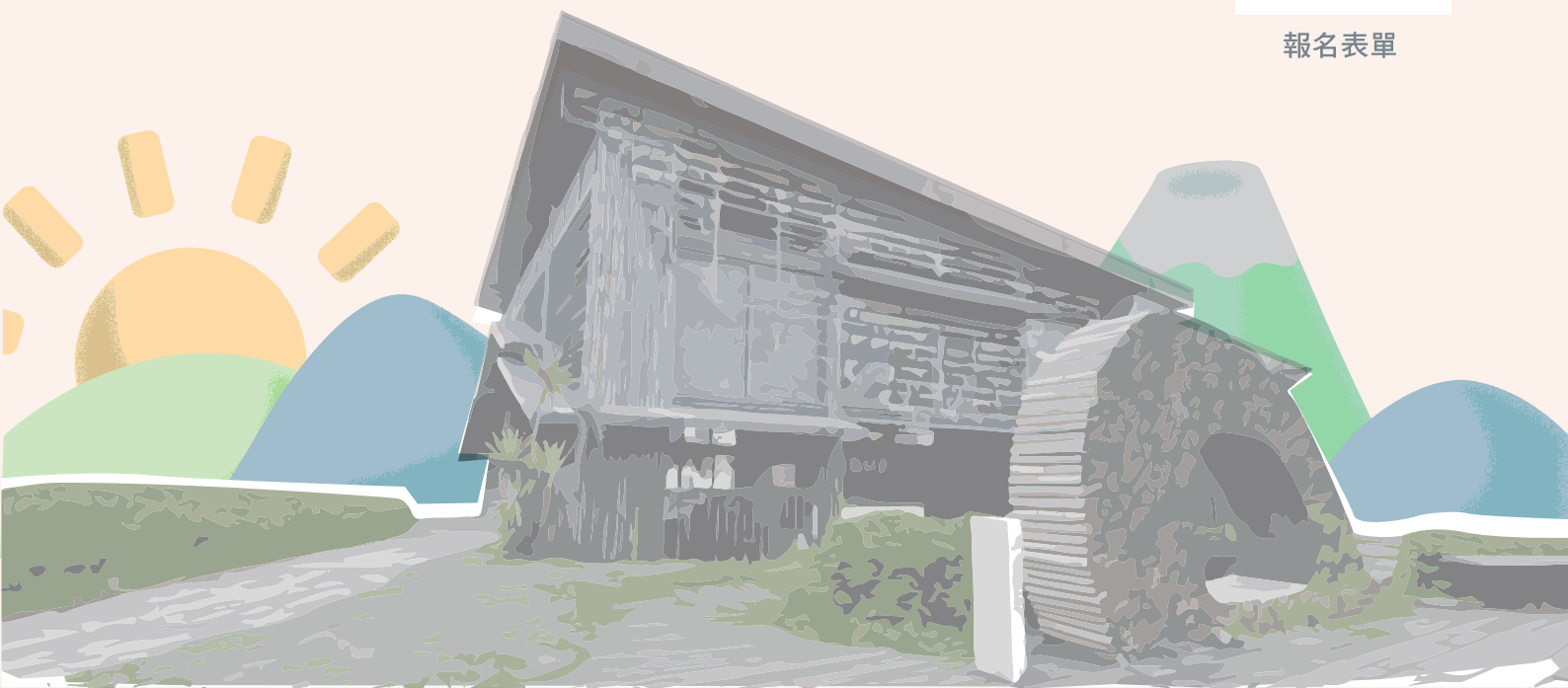

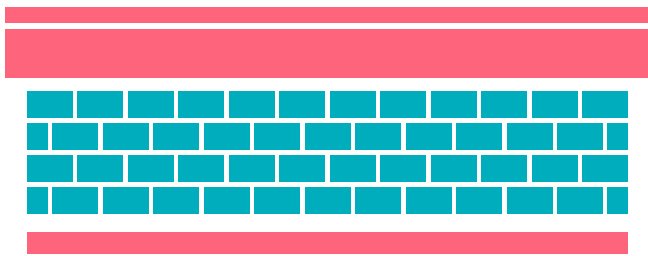
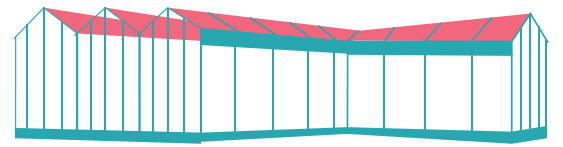
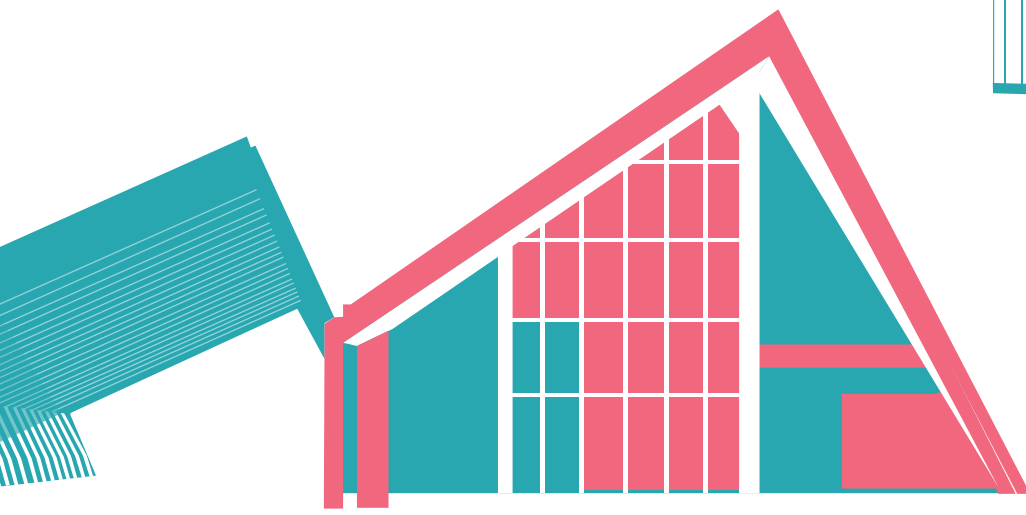

XINWU TAE
ENVIRONMENT
EDUCATION
PARK
新屋環境
教育園區

展館簡介
導覽資訊
交通資訊

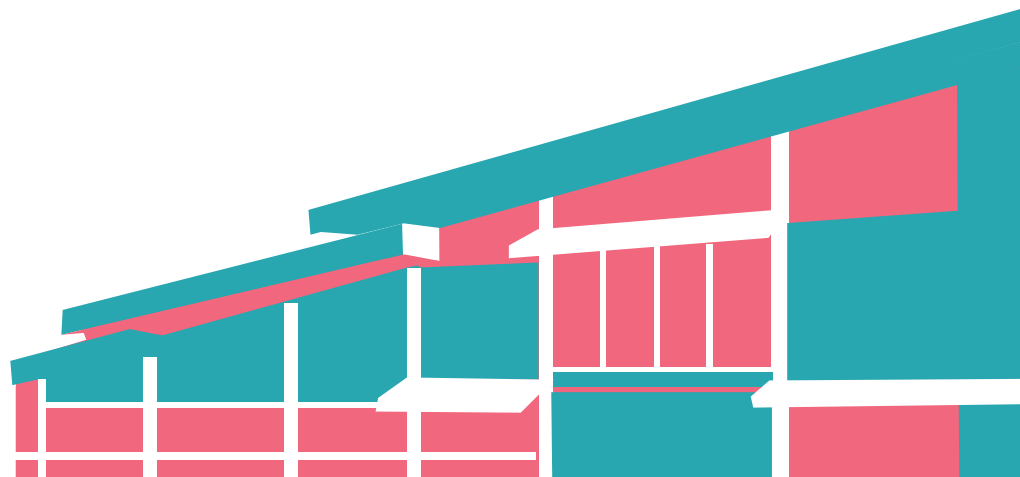

新屋環境教育園區

展館簡介

無代合願	01
森活溫室	01
奇幻漂流	02
綠色方舟	02

DIY手作	03
-------------	----

導覽資訊	04
------------	----

交通資訊	04
------------	----

01 無代合願

無代，意指不分世代；合願，則指共同願景



「無代合願」為傳統三合院式建築，利用傳統建築展現新舊融合，更代表著館舍跨越年齡世代，凝聚共同心願的核心理想。

內容以客家文化生活教育為目的；展現客家信仰文化、客家服飾及起居及客家飲食文化，讓民眾從不同角度瞭解客家文化內涵。

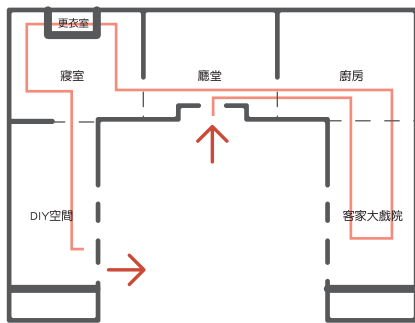

02 森活溫室

環境的汙染，存在你我森活之中



以「簡單生活」為核心，宣導空氣品質改善及點廢成金為主要概念，讓觀者透過體驗展館感受空氣汙染對生活的影響，正視空汙問題的迫切。森活溫室共分為「森活食堂」、「從我到我們」、「耍廢之家」及「霧霾城市」四大主題空間。

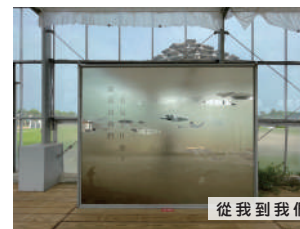
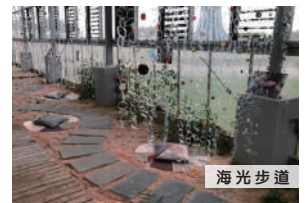
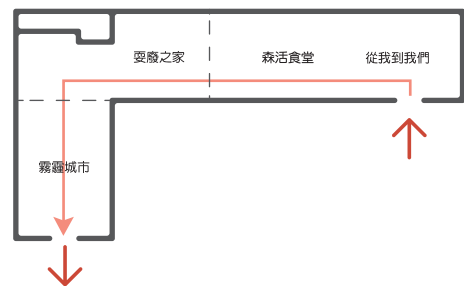

03 奇幻漂流

以小木偶奇遇記的故事為引子加入環保元素



展館以童話故事中鯨魚的身體為主題，藉由呈現鯨魚體內的海洋垃圾，讓展館更深刻地體現海洋污染議題的嚴重性，進而引發觀者反思生活中的。展館設有兒童淨灘體驗場，藉由讓孩子體驗淨灘活動，學習環保知識，鼓勵大家共同為海洋生態保育努力。

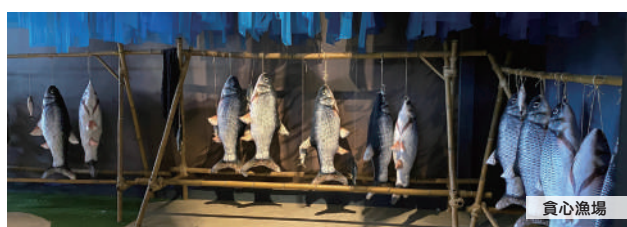
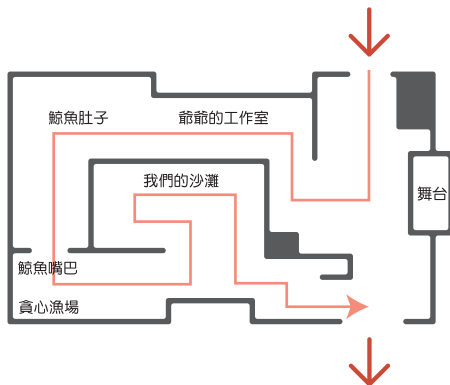

04 綠色方舟

尊重○永續○志工暨防疫



展館以宣導「綠色生活」、「桃園環保志工貢獻」及「登革熱與新冠疫情防治」為展覽核心，將環保議題融入遊戲，以提供多元觀點及多項互動體驗，也藉由趣味的設計讓知識傳遞更加生動有趣。

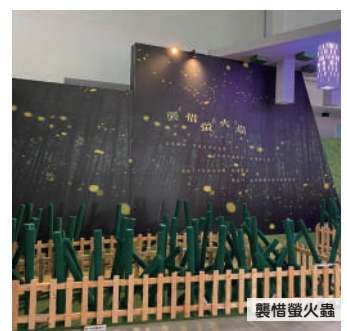
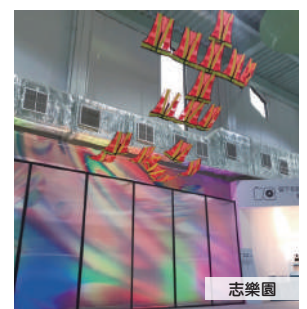
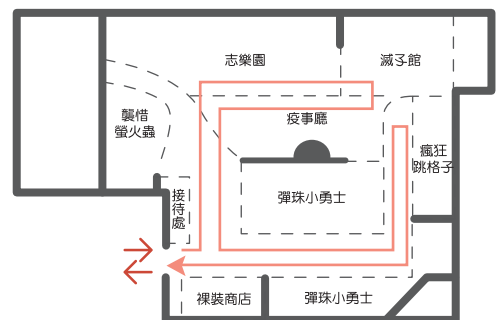

DIY手作

馬賽克筆筒

利用五彩繽紛的琉璃，拼貼成具有獨特性且實用的專屬筆筒。



紅粄造型鑰匙圈

透過客家美食特色結合紅粄輕黏土製作出屬於自己的鑰匙圈，增加其價值與紀念性。



風力車/太陽能車

自然的風力及太陽是綠能的來源之一，可以讓電燈亮、讓車子前進，還可以儲存在小小的電池裡，快來一起做一輛屬於自己的綠能小車吧！



蝶谷巴特提袋

利用蝶谷巴特技術，以客家經典元素製作環保小提袋，不但便利大小朋友的生活，更能達到環保、不浪費的精神。



導覽資訊

導覽時間：週二至週日，上午9點至下午3點。

報名資訊：請搜尋「新屋環境教育園區」粉絲專頁。

團體報名：蔡小姐02-87726321



交通資訊

1. 台鐵

- 搭乘火車至中壢站，轉乘桃園客運公車5030至「北湖國小站」下車，步行約3分鐘即可抵達本園區。
- 搭乘火車至富岡站，轉乘公車L601至「桃園客運新屋站」下車，再轉乘公車5028或5030至「北湖國小站」下車，步行約3分鐘即可抵達本園區。

2. 高鐵

- 高鐵桃園站5號出口轉乘公車L605或L605A至「桃園客運新屋站」下車，再轉乘公車5028或5030至「北湖國小站」下車，步行約3分鐘即可抵達本園區。

3. 客運

- 從「桃園客運新屋站」搭乘公車5028或5030至「北湖國小站」下車，步行約3分鐘即可抵達本園區。
* 公車資訊請至桃園公車動態資訊系統查詢 *

4. 開車

- 西濱快速道路:
台61線→台15線→文化路三段51.5K迴轉至路旁停車場。
- 國道1號:
國道1號→台66線→左轉台15線→文化路三段51.5K迴轉至路旁停車場。

園區停車場GPS座標：25.009590，121.046899



Facebook



官方網站



Green Life

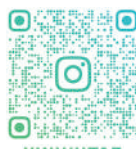

Instagram

<< 追蹤我們！Follow us!