

檔 號：  
保存年限：

## 司法院秘書長 函

地址：10048臺北市中正區重慶南路1段124號

承辦人：鄭欽恒

電話：(02)2361-8577轉741

電子信箱：cch0907@judicial.gov.tw

受文者：教育部

發文日期：中華民國110年12月13日

發文字號：秘台言字第1100035123號

速別：普通件

密等及解密條件或保密期限：

附件：如主旨 (0035123A00\_ATTCH4.pdf)

主旨：檢送本院110年12月，寄送國民法官制度文宣品予貴屬之  
名單及數量表，請查照。

說明：復貴部109年11月30日臺教學(二)字第1090171765號函。

正本：教育部

副本：行政院

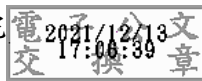

推動國民法官制度-中央及地方機關各式文宣品需求份數及寄送地址彙整表(110年12月寄送文宣品名單及數量)

序號	所屬機關/單位	職務	姓名	電話	寄送地址(含郵遞區號)	海報
1	國立政治大學			02-2939-3091	臺北市文山區指南路2段64號	10
2	國立清華大學			03-571-5131	新竹市光復路2段101號	10
3	國立臺灣大學			02-3366-3366	臺北市大安區羅斯福路4段1號	10
4	國立臺灣師範大學			02-7734-1111	臺北市大安區和平東路1段162號	10
5	國立成功大學			06-275-7575	臺南市大學路1號	10
6	國立中興大學			04-2287-3181	台中市南區興大路145號	10
7	國立交通大學			03-571-2121	新竹市大學路1001號	10
8	國立中央大學			03-422-7151	桃園市中壢區中大路300號	10
9	國立中山大學			07-525-2000	高雄市鼓山區蓬萊路70號	10
10	國立臺灣海洋大學			02-2462-2192	基隆市北寧路2號	10
11	國立中正大學			05-272-0411	嘉義縣民雄鄉大學路168號	10
12	國立高雄師範大學			07-717-2930	高雄市苓雅區和平一路116號	10
13	國立彰化師範大學			04-723-2105	彰化市進德路1號	10
14	國立陽明大學			02-2826-7000	臺北市北投區立農街2段155號	10
15	國立臺北大學			02-8674-1111	新北市三峽區大學路151號	10
16	國立嘉義大學			05-271-7000	嘉義市東區鹿寮里學府路300號	10
17	國立高雄大學			07-591-9000	高雄市楠梓區高雄大學路700號	10
18	國立東華大學			03-890-3000	花蓮縣壽豐鄉志學村大學路2段1號	10
19	國立暨南國際大學			049-291-0960	南投縣埔里鎮志學路1號	10
20	國立臺灣科技大學			02-2733-3141	臺北市大安區基隆路四段43號	10
21	國立雲林科技大學			05-534-2601	雲林縣斗六市大學路三段123號	10
22	國立屏東科技大學			08-770-3202	屏東縣內埔鄉老埤村學府路1號	10
23	國立臺北科技大學			02-2771-2171	臺北市忠孝東路三段1號	10
24	國立臺北藝術大學			02-2896-1000	臺北市北投區學園路1號	10
25	國立臺灣藝術大學			02-2772-2181	新北市板橋區大觀路1段59號	10
26	國立臺灣大學			089-318-855	臺南市大學路一段369號	10
27	國立宜蘭大學			03-935-7400	宜蘭縣宜蘭市神農路1段1號	10
28	國立聯合大學			037-582-000	苗栗縣苗栗市南勢里聯大二號	10
29	國立虎尾科技大學			05-631-5000	雲林縣虎尾鎮文化路64號	10
30	國立臺南藝術大學			06-693-0100	臺南市官田區大崎里大崎66號	10
31	國立臺南大學			06-213-3111	臺南市中西區樹林街2段33號	10
32	國立臺北教育大學			02-2732-1104	臺北市和平東路2段134號	10
33	國立臺中教育大學			04-2218-3199	臺中市西區民生路140號	10
34	國立澎湖科技大學			06-926-4115	澎湖縣馬公市六合路300號	10
35	國立勤益科技大學			04-2392-4505	臺中市太平區坪林里中山路二段57號	10
36	國立體育大學			03-328-3201	桃園市龜山區文化一路250號	10
37	國立臺北護理健康大學			02-2822-7101	臺北市北投區明德路365號	10
38	國立高雄餐旅大學			07-806-0505	高雄市小港區松和路1號	10
39	國立金門大學			082-313-300	金門縣金寧鄉大學路1號	10
40	國立臺灣體育運動大學			04-2221-3108	臺中市北區雙十路1段16號	10
41	國立臺中科技大學			04-2219-5678	臺中市北區三民路三段129號	10
42	國立臺北商業大學			02-3322-2777	臺北市中正區濟南路一段321號	10
43	國立屏東大學			08-766-3800	屏東市民生路4-18號	10
44	國立高雄科技大學			07-381-4526	高雄市三民區建工路415號	10
45	東海大學			04-2359-0121	臺中市西區臺灣大道4段1727號	10
46	輔仁大學			02-2905-2000	新北市新莊區中正路510號	10
47	東吳大學			02-2881-9471	臺北市士林區臨溪路70號	10
48	中原大學			03-265-9999	桃園市中壢區中北路200號	10
49	淡江大學			02-2621-5656	新北市淡水區英華路151號	10
50	中國文化大學			02-2861-0511	臺北市士林區基國路55號	10
51	逢甲大學			04-2451-7250	臺中市西區文華路100號	10
52	靜宜大學			04-2632-8001	臺中市沙鹿區中橋路200號(臺中市沙鹿區臺灣大道7段200號)	10
53	長庚大學			03-211-8800	桃園市龜山區文化一路259號	10
54	元智大學			03-463-8800	桃園市中壢區環東路135號	10
55	中華大學學校財團法人中華大學			03-537-4281	新竹市東區六鄰五福路2段707號	10
56	大葉大學			04-851-1888	彰化縣大村鄉學府路168號	10
57	華梵大學			02-2663-2102	臺北市石碇區華梵路1號	10
58	義守大學			07-657-7711	高雄市中區學城路1段1號	10
59	世新大學			02-2236-8225	臺北市文山區木柵路1段17巷1號	10
60	銘傳大學			02-2882-4564	臺北市士林區中山北路5段250號	10
61	實踐大學			02-2538-1111	臺北市中山區大直街70號	10
62	朝陽科技大學			04-2332-3000	臺中市霧峰區吉峰東路168號	10
63	高雄醫學大學			07-312-1101	高雄市三民區十全一路100號	10
64	南華大學			05-272-1001	嘉義縣大林鎮中坑里10鄰南華路1段55號	10
65	嘉理大學			02-2621-2121	新北市淡水區真理街32號	10
66	大同大學			02-2182-2828	臺北市中山北路3段40號	10
67	南臺學校財團法人南臺科技大學			06-253-3131	臺南市永康區南臺街1號	10
68	崑山科技大學			06-272-7175	臺南市永康區單大路195號	10
69	嘉藥學校財團法人嘉南藥理大學			06-266-4911	臺南市仁德區仁仁路一段60號	10
70	樹德科技大學			07-615-8000	高雄市燕巢區橫山路59號	10
71	崑山學校財團法人崑山大學			03-856-5301	花蓮市中央路3段701號	10
72	臺北醫學大學			02-2736-1661	臺北市信義區吳興街250號	10
73	中山醫學大學			04-2473-0022	臺中市南區建國北路1段110號	10
74	龍華科技大學			02-8209-3211	桃園市龜山區崇善路一段300號	10
75	輔英科技大學			07-781-1151	高雄市大寮區進學路151號	10
76	明新學校財團法人明新科技大學			03-559-3142	新竹縣新豐鄉新興路1號	10
77	長榮大學			06-278-5123	臺南市歸仁區長榮路1號	10
78	弘光科技大學			04-2631-8652	臺中市沙鹿區晉江里臺灣大道六段1018號	10
79	中國醫藥大學			04-2205-3366	臺中市北區學士路91號	10
80	健行學校財團法人健行科技大學			03-458-1186	桃園市中壢區健行路229號	10
81	正修學校財團法人正修科技大學			07-735-8800	高雄市鳥松區澄清路840號	10
82	銘能學校財團法人銘能科技大學			03-451-5811	桃園市中壢區銘能路1號	10
83	玄奘大學			03-530-2255	新竹市香山區安樂路48號	10
84	建國科技大學			04-711-1111	彰化縣彰化市介壽北路1號	10
85	明志科技大學			02-2908-9899	新北市泰山區晉子里工專路84號	10
86	高苑科技大學			07-607-7777	高雄市路竹區中山路1821號	10
87	大仁科技大學			08-762-4002	屏東縣鹽埔鄉維新路20號	10
88	聖約翰科技大學			02-2801-3131	新北市淡水區淡金路四段499號	10
89	嶺東科技大學			04-2389-2088	臺中市南屯區嶺東路1號	10
90	中國科技大學			02-2931-3416	臺北市文山區興隆路三段56號	10
91	中臺科技大學			04-2239-1647	臺中市北屯區龍子里10鄰龍子路666號	10
92	亞洲大學			04-2332-3456	臺中市霧峰區柳豐路500號	10
93	開南大學			03-341-2500	桃園市蘆竹區開南路1號	10
94	佛光大學			03-987-1000	宜蘭縣礁溪鄉林美村林尾路160號	10
95	台南家專學校財團法人台南應用科技大學			06-253-2106	臺南市永康區中正路529號	10
96	遠東科技大學			06-597-9566	臺南市新市區中華路49號	10
97	光宇學校財團法人元培醫事科技大學			03-538-1183	新竹市元培街306號	10
98	景文科技大學			02-8212-2000	臺南市新市區安忠路99號	10
99	中華醫事科技大學			06-267-1214	臺南市仁德區文華一街89號	10
100	東南科技大學			02-8662-5859	新北市深坑區北深路三段152號	10
101	德明財經科技大學			02-2658-5801	臺北市內湖區理山路一段56號	10
102	明道學校財團法人明道大學			04-887-6660	彰化縣埤頭鄉文化路369號	10
103	南開科技大學			049-256-3489	南投縣草屯鎮中庄路568號	10
104	中華學校財團法人中華科技大學			02-2782-1862	臺北市南港區研究院路三段245號	10
105	僑光科技大學			04-2701-6855	臺中市西屯區僑光路100號	10
106	廣亞學校財團法人育達科技大學			037-651-188	苗栗縣造橋鄉綠文村學府路168號	10
107	美和學校財團法人美和科技大學			08-779-9821	屏東縣內埔鄉美和村屏光路23號	10
108	英屬科技大學			05-226-7125	嘉義縣民雄鄉建國路二段117號	10
109	環球學校財團法人環球科技大學			05-537-0988	雲林縣斗六市嘉東里鎮南路1221號	10
110	台灣首府學校財團法人台灣首府大學			06-571-8888	臺南市麻豆區南繁里168號	10
111	中州學校財團法人中州科技大學			04-835-9000	彰化縣員林市山腳路三段2巷6號	10
112	修平學校財團法人修平科技大學			04-2496-1100	臺中市大里區工業路11號	10
113	長庚學校財團法人長庚科技大學			03-211-8999	桃園市龜山區文化一路261號	10
114	城市學校財團法人臺北城市科技大學			02-2892-7154	臺北市北投區學園路2號	10
115	大華學校財團法人大華科技大學			03-592-7700	新竹縣芎林鄉大華路1號	10
116	醒吾學校財團法人醒吾科技大學			02-2601-5310	新北市林口區觀音路一段101號	10
117	文藻學校財團法人文藻外語大學			07-342-6031	高雄市三民區民族一路900號	10
118	華育學校財團法人華育科技大學			02-8941-5100	新北市中和區工業路111號	10

119	慈濟學校財團法人慈濟科技大學			03-857-2158	花蓮市建國路二段880號	10
120	致理學校財團法人致理科技大學			02-2957-6167	新北市板橋區文化路1段313號	10
121	康寧學校財團法人康寧大學			02-2632-1181	台北市內湖區康寧路三段75巷137號	10
122	宏國學校財團法人宏國德霖科技大學			02-2273-3567	新北市土城區青雲路380巷1號	10
123	東方學校財團法人東方設計大學			07-693-2011	高雄市湖內區東方路110號	10
124	崇右學校財團法人崇右影藝科技大學			02-2423-7785	基隆市信義區義七路40號	10
125	台北海洋學校財團法人台北海洋科技大學			02-2805-9999	新北市淡水區濱海路三段150號	10
126	臺北私立大學			02-2311-3040	臺北市中正區安國西路1號	10
127	國立臺灣戲曲學院			02-2796-2666	臺北市內湖區內湖路二段177號	10
128	中信金融管理學院			06-287-3335	臺南市安南區台江大道3段600號	10
129	大漢技術學院			03-821-0888	花蓮縣新城鄉大漢村樹人街1號	10
130	和春技術學院			07-262-1941	高雄市大寮區項球里至學路288號	10
131	亞東技術學院			02-7738-8000	新北市板橋區四川路二段58號	10
132	南亞科技學校財團法人南亞技術學院			03-436-1070	桃園市中壢區中山東路三段414號	10
133	稻江科技暨管理學院			05-362-2889	嘉義縣朴子市學府路2段51號	10
134	蘭陽技術學院			03-977-1997	宜蘭縣頭城鎮復興路79號	10
135	黎明技術學院			02-2909-7811	新北市泰山區森林路三段22號	10
136	經國管理暨健康學院			02-2437-2093	基隆市中山區復興路336號	10
137	大同技術學院			05-292-3124	嘉義市東區彌陀路253號	10
138	臺灣觀光學院			03-865-3906	花蓮縣壽豐鄉豐山村中興街268號	10
139	馬偕學校財團法人馬偕醫學院			02-2636-0303	新北市三芝區中正路3段46號	10
140	法鼓學校財團法人法鼓文理學院			02-2498-0707	新北市金山區西湖里法鼓路700號	10
141	國立臺南護理專科學校			06-211-0600	臺南中西區民族路二段78號	10
142	國立臺東專科學校			089-226-389	台東縣台東市正昌北路911號	10
143	馬偕學校財團法人馬偕醫事管理專科學校			02-2636-6799	新北市三芝區中正路三段42號	10
144	仁德醫護管理專科學校			037-728-855	苗栗縣後龍鎮溪洲里7鄰砂崙湖79-9號	10
145	樹人醫護管理專科學校			07-607-9333	高雄市路竹區環球路452號	10
146	慈惠醫護管理專科學校			08-864-7367	屏東縣南州鄉三民路367號	10
147	耕莘健康護理專科學校			02-2219-1131	新北市新店區民族路112號	10
148	敏惠醫護管理專科學校			06-622-6111	臺南市柳營區中山東路二段1116號	10
149	育英醫護管理專科學校			07-381-1765	高雄市三民區大昌二路420巷15號	10
150	聖母醫護管理專科學校			03-989-7396	宜蘭縣三星鄉三昇路二段265巷100號	10
151	新生醫護管理專科學校			03-411-7578	桃園市龍潭區中興路高平段418號	10
152	崇仁醫護管理專科學校			05-265-8880	嘉義縣大林鎮湖北里太湖1之10號	10
153	學校財團法人中華浸信會基督教台灣浸會神學院			02-2723-9500	臺北市英興街394巷1號	10
154	臺北基督學院			02-2809-7661	新北市淡水區自強路51號	10
155	財團法人一貫道天皇基金會一貫道天皇學院			07-687-2129	高雄市六龜區新寮里三民路81號	10
156	台神學校財團法人台灣神學研究院			02-2882-2370	台北市士林區仰德大道二段二巷20號	10
157	一貫道崇德學院			049-298-8675	南投縣埔里鎮龍興路25-8號	10
158	台灣基督長老教會南神學院			06-237-1291	臺南市東區東門路一段117號	10
159	基督教華神學校財團法人中華福音神學研究院			02-2365-9151	台北市中正區汀州路三段101號	10
160	國教署	商借人員	邱雲宇	(04)37061378	413台中市霧峰區中正路738之4號	30
161	新北市教育局		新北市板橋國小事務中心	(02)2968-6834	220新北市板橋區文化路23號	341
162	臺北市教育局		蘇芳如	02-27208889#6333	110台北市信義區市府路1號8樓(西北區秘書室)	283
163	桃園市教育局		張宜臻	03-3322101#7459	330206 桃園市桃園區縣府路1號14、15樓	284
164	臺中市教育局		何希寧	04-2228911#55111	420台中市豐原區陽明街36號	362
165	臺南市教育局	臺南市佳里	吳昌明	(06)7222031#721	70801臺南市佳里區公園路445號	275
166	臺南市聯絡處		高靜萍	(06)228-8585	70246臺南市福吉一街十八巷27號	46
167	高雄市教育局		黃雨森	07-7995678#3031	830201 高雄市鳳山區北復路二段132號	362
168	高雄市聯絡處		陳魚升	(07)740-0877	83067高雄市鳳山區澄濟路176號	19
169	宜蘭縣政府		鄭彥豆	03-9251000#2672	260宜蘭縣宜蘭市縣政北路1號	103
170	宜蘭縣聯絡處		王志文	(03)935-1885	26052宜蘭市泰山路181號	102
171	新竹縣政府		張雨霏	035518101#2837	302新竹縣竹北市光明六路10號	119
172	新竹縣聯絡處		胡運男	03569885	31046新竹縣竹東鎮大林路2之1號	9
173	苗栗縣政府		邱顯輝	037-558559	360苗栗縣苗栗市縣府路100號	149
174	苗栗縣聯絡處		呂晉森	(037)335-385	36047苗栗市豐台街1之1號	16
175	彰化縣政府	湖東國小	王慧卿	(04)8852082#18	514004彰化縣湖濱鎮湖東里大溪路2段423號	21
176	彰化縣聯絡處		翁嘉鴻	(04)727-8585	50057彰化市南郭路一段372巷63號	19
177	南投縣政府		江健豪	(049)223-0885	54064南投市南崗二路6號	173
178	南投縣聯絡處		江健豪	(049)223-0885	54064南投市南崗二路6號	15
179	雲林縣政府		盧尾國小學務處	05-6322026#20	632雲林縣虎尾鎮明正路88號	193
180	雲林縣聯絡處		張博翔	(05)-534-3885	64043雲林縣斗六市內環路437號	19
181	嘉義縣政府		李郁瑛	05-3620123#8700	612嘉義縣太保市祥和一路東段1號	151
182	嘉義縣聯絡處		顏世祺	(05)370-4885	61345嘉義縣朴子市文明路3之5號	8
183	屏東縣政府		陳雅琪	(08)732-0415#3622	900屏東縣屏東市自由路527號	209
184	屏東縣聯絡處		黃銘成	08-7538585	90083屏東市建國路25號之1	16
185	臺東縣政府	新生國小學務處	黃昕燕	089-229121#302	950台東縣台東市新生路641巷64號	110
186	臺東縣聯絡處		羅青松	(089)343-885	95047臺東縣臺東市中山路128號	11
187	花蓮縣政府		劉詩婕	03-8462860 #238	97001花蓮市達因湖灣大馬路1號	129
188	花蓮縣聯絡處		吳昭毅	(03)834-1685	97054花蓮市建國路159號	12
189	澎湖縣政府		林瑋宇	06-9274400#524	88043澎湖縣馬公市治平路32號	51
190	基隆市政府		沈堯芳	(02)24591311#811	20201基隆市暖暖區暖暖街350號	57
191	基隆市聯絡處		陳佳輝	(02)245-68585	20646基隆市七堵區東新街24號	9
192	新竹市政府		彭唯芳	03-5248168	30051 新竹市中正路120號	51
193	新竹市聯絡處		胡振平	(03)572-8585	30068 新竹市博愛街五巷120號	9
194	嘉義市政府		林蔚庭	05-2254321 #367	600211 嘉義市東區中山路199號	27
195	嘉義市聯絡處		楊家權	(05)275-2525	60070嘉義市啟明路132號	14
196	金門縣政府		陳欣雄	082-325630#62485	89345 金門縣金城鎮民生路60號	24
197	連江縣政府		陳慶堂	(0836)25171#2615	20941 連江縣南竿鄉介壽村76號	13
198	公民與社會學科中心		楊芳齡	(06)2371206#602	701005臺南市東區民族路一段1號	10
199	人權教育議題輔導群中央團 台師大		林世琪	(02)7749-1870	106臺北市和平東路一段162號	5
200	人權教育議題輔導群中央團 台師大	股長	劉益嘉	02-2720-8889#6423	11008 臺北市市府路一號8F	12
201	高雄市政府教育局	科目	賴依雯	07-799-5678#3094	83001 高雄市鳳山區光復路二段132號	7
202	新北市政府教育局	科目	林育淳	02-2960-3456#2599	22001新北市板橋區中山路1段161號	13
203	桃園市政府教育局	科目	江韻琦	03-3322101#7473	330桃園市桃園區縣府路1號	5
204	臺中市政府	科目	王若喬	04-2228911#54529	42007 臺中市豐原區陽明街36號	11
205	彰化縣政府	約僱人員	蕭莉儀	04-7531844	500彰化縣彰化市中山路三段416號7樓	7
206	臺南市政府教育局	科目	林瑋珊	06-635-1762	70801臺南市安平區永華路2段6號永華市政中心	7
207	國立空中大學	組長	秦慧茹	02-22829355#5012	24701新北市蘆洲區中正路172號(秘書室)	13
208	基隆市教育處終身教育科		周書倫	02-24301505分機303	20201 基隆市義一路1號	7
209	臺北市教育局終身教育科		張為玲	02-2720-8889#1216	11008 臺北市市府路一號8F	12
210	新北市教育局社教科		黃煥怡	02-29603456#2592	22001新北市板橋區中山路1段161號	31
211	桃園市教育局終身學習科		董婉君	03-3322101#7470	330桃園市桃園區縣府路1號	13
212	新竹縣教育處教育處社教科		姚怡如	03-5518101#2842	30210新竹縣竹北市光明六路10號	13
213	苗栗縣教育處社教科		高志偉	037-559689	360苗栗市縣府路100號	18
214	臺中市政府教育局		郭瑋儒	04-2228911#54522	42007 臺中市豐原區陽明街36號	29
215	南投縣家庭教育中心		廖桂香	049-2239-924#112	54050南投縣南投市中興路669號1樓	13
216	彰化縣家庭教育中心		王復健	04-711-1067#11	500017彰化市健興路1號(體育館102教室)	27
217	雲林縣家庭教育中心		劉又瑋	09090507#507	64072雲林縣斗六市南陽街60號5樓	22
218	嘉義縣政府教育處社會教育科		陳雅惠	05-3620123#8933	612嘉義縣太保市祥和一路東段1號	18
219	臺南市教育局社教科		嚴紫瑜	06-2956726	70801臺南市安平區永華路2段6號永華市政中心	38
220	高雄市教育局社教科		梁維美	07-7995678#3096	83001 高雄市鳳山區光復路二段132號	39
221	屏東縣政府教育處		黃冠仁	08-7378465#32	90051屏東縣屏東市華正路80號(和平國小內)	32
222	宜蘭縣教育處多元教育科		黃詩雅	03-9251000#2622	宜蘭市(260) 南津里13鄰縣政北路1號	13
223	花蓮縣教育處終身教育科		呂彥杰	03-8462860#277	97071花蓮縣花蓮市達因湖灣大馬路1號	12
224	臺東縣教育處社教科		陳漢燭	089-322002#2263	950臺東縣臺東市博愛路306號	16
225	澎湖縣教育局社教科		謝澤安	06-9274400#383	88043澎湖縣馬公市治平路32號	6
226	金門縣家庭教育中心		洪能崇	082-325630#62450	89345 金門縣金城鎮民生路173號2樓(家庭教育中心)	5